18F Bar 煌 Kirameki

火曜日～木曜日／18:00～22:30　金曜日・土曜日／18:00～23:30　定休／日曜日・月曜日　※詳細はHPにてご確認ください。
※ラストオーダーは終了時間の30分前です※会員…阪急阪神第一ホテルグループメンバーズクラブ会員
TEL:088-656-3118（直通）





INFORMATION



※10名様よりご予約承ります。
（ビュッフェ利用は15名様から。少人数の場合はご相談ください。）

【価格、料理内容】全価格飲み放題付き

8,500円	洋食卓盛、洋中卓盛
10,000円	洋食卓盛、洋中卓盛、ビュッフェ、洋食コース、洋中コース
13,000円	洋食卓盛、洋中卓盛、ビュッフェ、洋食コース、洋中コース、和洋コース

飲み放題メニュー　ビール、梅酒、ウイスキー、レモンサワー、ハイボール、ワイン、日本酒、焼酎、ノンアルコールビール、ソフトドリンク

〈特典〉15名様ごとにスパークリングワイン1本サービス

ご予約・お問い合わせ〈受付時間〉9：00～18：00　TEL:088-656-3333（宴会予約直通）

※表示価格には税金・サービス料が含まれます。（一部サービス料をいただいていない店舗がございます）※食材の産地につきましては係員にお尋ねください。
※食材の入荷状況によりメニュー内容を変更する場合がございます。※料理写真はイメージです。

JRホテルクレメント徳島
JR HOTEL CLEMENT TOKUSHIMA
〒770-0831 徳島市寺島本町西1丁目61番地
TEL:088-656-3111　FAX:088-656-3132
詳しくはWebでお気軽にお問い合わせください。
www.jrclement.co.jp/tokushima/
JRホテルクレメント徳島　検索

SNSで情報配信中！

P 提携駐車場のご案内
〈徳島駅クレメント駐車場〉
［レストラン］ランチ/ディナー…2時間無料
［喫茶・テイクアウト］1,000円以上のご利用……1時間無料

2026.12～2027.2月号　Vol.30

JRホテルクレメント徳島の旬な情報をお届けする情報誌

CLEMENT STYLE

Warm Hearts, Sweet Winter.

DINING CAFÉ CLEMENT「苺とショコラのアフタヌーンティーセット」

1F DINING CAFÉ CLEMENT

朝食／6:30～10:00　ランチ／11:30～14:30　ディナー／17:00～20:30
※臨時休業日あり。詳細はHPをご確認ください
TEL：088-656-3115（直通）　※会員…阪急阪神第一ホテルグループメンバーズクラブ会員



平日ランチタイム限定

自分流にカスタマイズする新感覚ビュッフェランチ
3種の選べるメインと20種類以上の食菜ビュッフェランチ

【期間】2026 12/1（火）–2027 2/26（金）

●選べるメイン料理／20種類のサラダバー
●自分流にカスタマイズするトルティーヤ、他軽食
●デザート／ドリンク付き
※小学生以下はメイン料理なし
（メイン料理付きの場合は大人料金となります）

割引対象外

11:30～14:00（L.O.）90分制	
大　人	2,500円
小学生	1,200円
幼児（3歳以上）	800円

中国料理 桂蘭フェア

中国料理 桂蘭の料理がビュッフェに登場！

普段は完全予約制の桂蘭の料理を食べ放題でお楽しみいただけます。
その他の料理やデザートもご用意しております。

開催日 2027.1/16（土）～2/27（土）の毎週土曜日



桂蘭フェア
ランチ　90分
ディナー 120分
■一般 ■会員

時間帯	ランチ	ディナー
大　人	3,900円 3,510円	5,000円 4,500円
シニア（65歳以上）	3,600円 3,240円	4,500円 4,050円
小学生	2,000円 1,800円	2,000円 1,800円
幼児（3歳以上）	800円　720円	800円　720円



クリスマスアフタヌーンティーセット
【期間】2026 12/1（火）-12/31（木）【価格】一般4,800円 / 会員4,320円



苺とショコラのアフタヌーンティーセット
【期間】2027 1/1（金・祝）-2/28（日）【価格】一般4,800円 / 会員4,320円

冬のビュッフェ WINTER BUFFET

【期間】2026.12/1（火）–2027.2/28（日）
※平日ランチタイムは除く

ビュッフェ料理約30種類が食べ放題！
冬を彩る料理の数々をお楽しみください。



ディナーメインメニュー
メイン料理はお一人様につき一皿まで ※年末年始のローストビーフは食べ放題

12月	鶏モモ肉のロースト 茸クリームソース
Xmas	鶏モモ肉のロースト 赤ワインソース
年末年始	ローストビーフ（食べ放題）
1月	豚肩肉のグリル 粒マスタードソース
2月	鶏モモ肉のソテー オレンジ風味のデミグラスソース

プラス500円で
メイン料理を牛肉のステーキに変更できます
※年末年始は除きます



忘新年会プラン

【期間】2027.2/28（日）まで
ディナービュッフェ＋フリードリンク
平日 6,000円／土日祝 6,500円
※前日までのご予約制 ※2名様より承ります
※フェア開催時は価格が変更となります
プラン特典…5名様で1名半額、10名様で1名無料
詳細はHPまたは店舗にてご確認ください
［開催場所］
ダイニングカフェクレメント
ホール内

ビュッフェ価格	冬のビュッフェ 平日 ディナー	冬のビュッフェ 土・日・祝日 ランチ	冬のビュッフェ 土・日・祝日 ディナー	Xmas……12/23（水）–12/25（金） 年末年始……12/31（木）–1/3（日） ランチ	Xmas……12/23（水）–12/25（金） 年末年始……12/31（木）–1/3（日） ディナー
大　人	4,000円 3,600円	3,500円 3,150円	4,500円 4,050円	3,800円 3,420円	4,800円 4,320円
シニア（65歳以上）	3,500円 3,150円	3,200円 2,880円	4,000円 3,600円	3,500円 3,150円	4,300円 3,870円
小学生	2,000円 1,800円	1,500円 1,350円	2,000円 1,800円	1,500円 1,350円	2,000円 1,800円
幼児（3歳以上）	800円　720円	800円　720円	800円　720円	800円　720円	800円　720円

ランチ　90分
ディナー 120分
■一般 ■会員

営業日の詳細はこちらをご確認ください

6F 日本料理 藍彩

ランチ／11:30～14:30　ディナー／17:00～20:30
※完全個室のみ　ディナー 17:00～21:00　※ラストオーダーは終了時間の30分前です　※会席料理のラストオーダーは終了時間の1時間前です
TEL：088-656-3117（直通）　※会員…阪急阪神第一ホテルグループメンバ-



蟹御膳

蟹づくしの昼御膳

ランチ



【期間】2026.12/1（火）–2027.2/28（日）
【価格】一般5,500円/会員5,000円

◆ 料理内容
〈 小　鉢 〉蟹養老豆腐、蟹味噌、蟹茶碗蒸し、蟹あんかけ
〈 お造り 〉タラバ蟹、鰤の炙り
〈 焼　物 〉蟹グラタン
〈 揚　物 〉天麩羅（ズワイ蟹、鯛または烏賊の天麩羅、鳴門金時、ししとう）
プラス1,500円でズワイ蟹をタラバ蟹に変更できます
〈 台の物 〉ズワイ蟹、徳島県産真鯛のしゃぶしゃぶ
プラス1,500円でズワイ蟹をタラバ蟹に変更できます
〈 食　事 〉渡り蟹蒸し寿司
〈 甘　味 〉白玉ぜんざい、栗の甘露煮

調理長おすすめ郷土会席

【期間】2026.12/1（火）–2027.2/28（日）
【価格】一般9,000円／会員8,100円

ランチ　ディナー
ランチは前日までの要予約

◆ 料理内容
〈 座　付 〉徳島県産伊勢海老、湯葉あんかけ
〈 中　鉢 〉徳島県産真鯛昆布締め
〈　椀　〉徳島県産虎魚油霜
〈 お造り 〉徳島県産真鯛、霜降り海老
〈 焼　物 〉すだち鰆塩焼、鮟肝鰍焼
〈 強　肴 〉阿波牛石焼
〈 食　事 〉渡り蟹蒸し寿司
〈 留　椀 〉伊勢海老汁
〈 水菓子 〉洋梨、みかん、柚子シャーベット

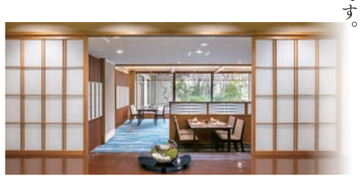

徳島県産の真鯛や阿波牛などを楽しめる会席。
大切な接待や記念日のお食事にもおすすめです。







忘新年会プラン

藍彩のお料理とともに
ゆったりと語らうひとときを

期間
2026.12/1（火）–2027.2/28（日）

3名様より2日前までの要予約

個室料無料

◆ 内容 ◆　すべてのコースに120分飲み放題付き

梅コース	9,000円	色々な種類の料理を少しずつ楽しめる御膳「藍彩旬彩箱」
竹コース	10,000円	季節の食材を使用した会席
松コース	12,000円	徳島の食材を使用した「調理長おすすめ郷土会席」

飲み放題メニュー
瓶ビール
ノンアルコールビール
日本酒
焼酎
ウイスキー
ワイン
梅酒
ソフトドリンク